紙の手形等を少額・短期でご利用されている事業者さま

『でんさい®』がもっと便利になります！

2023年1月10日スタート

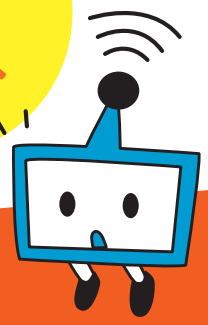

※「でんさい®」は、株式会社全銀電子債権ネットワークの登録商標です。

でんさいを約束手形等（手形・小切手）と同じようにご利用いただくために、２つの機能改善を行います。

1 1円からの発生記録・譲渡記録が可能に！

Before → After

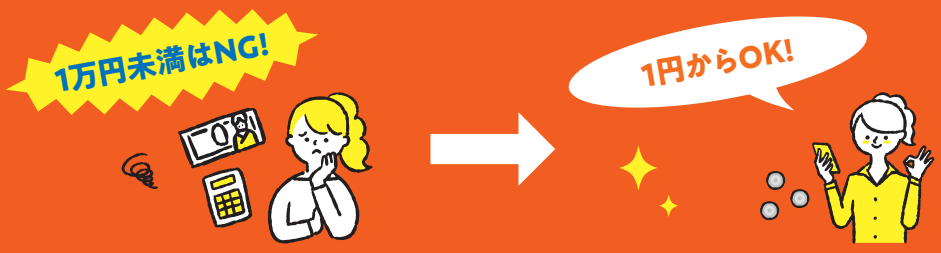

これにより、１万円未満の少額で利用している手形等からでんさいに移行ができます。

2 支払期日の3営業日前まで発生記録・譲渡記録が可能に！

	月	火	水	木	金	土	日	月	火	水
Before 発生日	1	2	3	4				5	6	最短7銀行営業日（支払期日）
After 発生日	1	2	最短3銀行営業日（支払期日）							

これにより、短期で利用している手形等からでんさいに移行ができます。

対応している金融機関はこちら。
（機能改善に一部未対応の金融機関がございます）

さらに インターネットバンキングの契約がなくてもでんさいを利用できるようになります！
（※2024年中を予定）

スマホやタブレットからでも利用OKに！

■ でんさいに関する問い合わせ

詳しくは取引金融機関またはでんさいネットウェブサイトへ！

03-5252-3595
（平日午前９時～午後５時）

でんさいネットウェブサイト
https://www.densai.net/

でんさい 検索